

Friedrich-Louis-Hesse-Gesellschaft

Zahn-, Mund- und Kieferheilkunde

an der Universität Leipzig e.V.



Herbsttagung 2018

17.11.2018

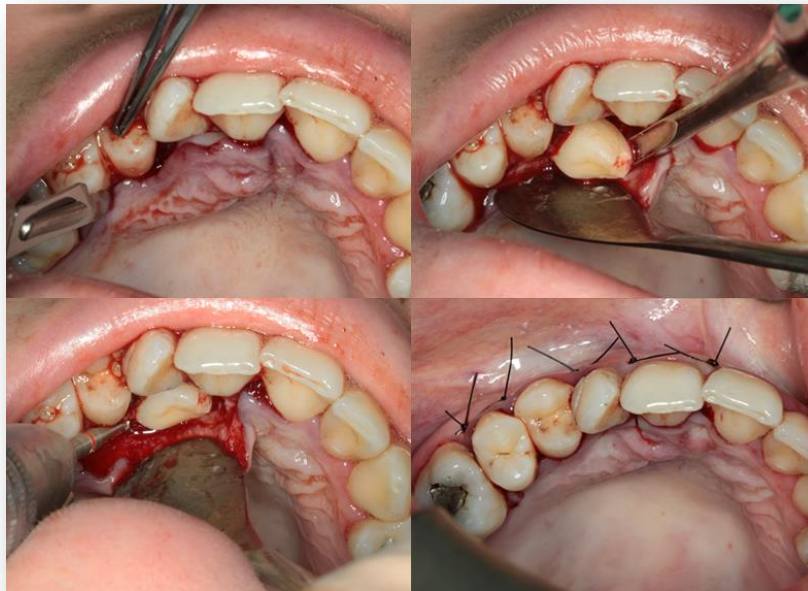

Tagungsthema

„Chirurgisches Allerlei aus Leipzig“

Tagungsort

The Westin Leipzig, Gerberstraße 15, 04105 Leipzig

8 Fortbildungspunkte

Die Tagung findet nach den Leitsätzen und der Punktebewertung von BZÄK/DGZMK/LZÄKS statt.

Leitung

Gesamtleitung:	Univ.-Prof. Dr. Dr. h. c. Holger Jentsch
Wissenschaftliche Leitung:	Univ.-Prof. Dr. Dr. Alexander Hemprich
Organisation:	Dr. Bianca Gelbrich Dr. Angelika Rauch Frau Sindy Pampel Frau Martina Wittig

Wir bedanken uns bei folgenden Firmen für ihre Unterstützung:

Camlog Vertriebs GmbH
Curaden Germany GmbH
DENTAL Kosmetik GmbH & Co KG
KANIEDENTA
Straumann GmbH

**Wir bedanken uns bei Herrn FZA Nashwan Hamzah für das Titelbild
dieses Flyers**

Wissenschaftliches Programm

- 9:00 Uhr Eröffnung
Verleihung des Promotionspreises
[Holger Jentsch, Leipzig](#)
- 9:15 Uhr Vortrag zum Promotionspreis
[Luisa Spielmann, Ludwigsburg](#)
- 9:30 Uhr Sinn und Unsinn der Wurzelspitzenresektion im Lichte der modernen Endodontie
[Matthias Schneider, Dresden](#)
- 10:00 Uhr Endodontieerfolge in der 2D- und der 3D-Bildgebung
[Edgar Hirsch, Leipzig](#)
- Diskussion
- 10:45 Uhr Kaffeepause - Besuch der Industrieausstellung**
- 11:30 Uhr Die Zahntransposition – Wiederbelebung eines erfolgreichen bekannten Verfahrens
[Sven Otto, München](#)
- 12:00 Uhr Weltschrifterbe der Universitätsbibliothek Leipzig
[Ulrich Johannes Schneider, Leipzig](#)
- Diskussion
- 13:00 Uhr Mittagspause - Besuch der Industrieausstellung**
- 14:00 Uhr Seltene entzündliche Veränderungen am periimplantären Gewebe
- von der Diagnostik zur therapeutischen Konsequenz
[Milena Kaluderovic, Leipzig](#)
- 14:30Uhr Aktuelles zur klinischen und radiologischen Diagnostik häufiger odontogener Tumoren
[Peter Reichart, Berlin](#)
- 15:00 Uhr Der kompromittierte Patient: Mukositis und Xerostomie
[Torsten W. Remmerbach](#)
- Diskussion
- 16:00 Uhr Ende der Veranstaltung

Referentenverzeichnis

Univ.-Prof. Dr. Dr. Alexander Hemprich
Universität Leipzig, Universitätszahnmedizin,
Klinik und Poliklinik für Mund-, Kiefer- und Plastische Gesichtschirurgie
Liebigstraße 12, 04103 Leipzig

Univ.-Prof. Dr. Dr. h. c. Holger Jentsch
Universität Leipzig, Universitätszahnmedizin,
Poliklinik für Zahnerhaltung und Parodontologie, Funktionsbereich Parodontologie
Liebigstraße 12, 04103 Leipzig

Dr. Edgar Hirsch
Universität Leipzig, Universitätszahnmedizin,
Klinik und Poliklinik für Mund-, Kiefer- und Plastische Gesichtschirurgie
Liebigstraße 12, 04103 Leipzig

Dr. Milena Kaluderovic
Moschelesstraße 8, 04109 Leipzig

Priv.-Doz. Dr. Dr. Sven Otto
Ludwig-Maximilians-Universität München,
Klinik und Poliklinik für Mund-, Kiefer- und Gesichtschirurgie
Lindwurmstraße 2a, 80337 München

Univ.-Prof. Dr. Peter A. Reichart
Charité - Universitätsmedizin Berlin, Zentrum für Zahnmedizin CCM/CVK,
Abteilung für Oralchirurgie und Zahnärztliche Röntgenologie
Aßmannshäuser Straße 4 - 6, 14197 Berlin

Univ.-Prof. Dr. Torsten W. Remmerbach
Universität Leipzig, Universitätszahnmedizin,
Klinik und Poliklinik für Mund-, Kiefer- und Plastische Gesichtschirurgie
Sektion für Klinische und Experimentelle Orale Medizin
Liebigstraße 12, 04103 Leipzig

Prof. Dr. Dr. Matthias Schneider
MKG-Chirurgie Dresden – ECDI, Dr.-Külz-Ring 15, 01067 Dresden

Prof. Dr. Ulrich Johannes Schneider
Universitätsbibliothek Leipzig, Beethovenstraße 6, 04107 Leipzig

Dr. Luisa Spielmann
Sudetenstraße 7, 71638 Ludwigsburg

Allgemeine Hinweise

TAGUNGSGEBÜHR

	Anmeldungen (Datum Poststempel)	
	bis 18.10.2018	nach dem 18.10.2018
Mitglieder der FLH-Gesellschaft Leipzig Mitglieder der GZMK Dresden Mitglieder der MGZMK Erfurt (Vorlage der Mitgliedsausweise am Tagungstag)	80,00 €	100,00 €
Nichtmitglieder	160,00 €	180,00 €
Beitragsfreie Mitglieder der Gesellschaft	52,00 €*	62,00 €
Studierende (Mitglieder)	15,00 €	25,00 €
Studierende (Nichtmitglieder)	52,00 €*	62,00 €

*entspricht der Catering-Pauschale

STORNIERUNGSBEDINGUNGEN

Bei Stornierung Ihrer Anmeldung bis zum 18.10.2018 werden 50 % der Gesamtteilnahmegebühr pro Person Stornierungs- und Bearbeitungsgebühren erhoben. Bei einer späteren Stornierung kann keine Erstattung der Kongressgebühr erfolgen. Die Anmeldung ist auf einen Einzelteilnehmer übertragbar. Bei Umbuchungen/ Übertragungen werden keine Bearbeitungsgebühren erhoben.

Alle Veränderungen zur Anmeldung müssen schriftlich oder per E-Mail erfolgen.

FORTBILDUNGSPUNKTE

Die Veranstaltung entspricht den Leitsätzen für Fortbildungen der Landes Zahnärztekammer Sachsen und den Empfehlungen der Bundeszahnärztekammer.

Wissenschaftliches Programm: 8 Fortbildungspunkte

ZAHLUNGSMODALITÄTEN / KONTAKT

Das Tagungsbüro im Pentahotel Leipzig ist am 17.11.2018 ab 08:00 Uhr geöffnet.

Bitte überweisen Sie den Gesamtbetrag auf das Konto der Gesellschaft für Zahn-, Mund- und Kieferheilkunde Leipzig. Auf Wunsch erhalten Sie eine Zahlungsbestätigung via Email.

Bitte beachten Sie unsere Kontoverbindung:

Deutsche Apotheker- und Ärztebank Leipzig
IBAN: DE74 300 60 601 000 244 8270
BIC: DAAEDEDXXX



Die Anmeldung kann per Post, per Fax oder per E-Mail erfolgen und gilt als verbindlich. Sie erhalten keine Anmeldebestätigung. Bei Rückfragen stehen wir Ihnen gern telefonisch zur Verfügung (Sekretariat: Frau Martina Wittig - Telefon: 0341/97 21 106).

Weitere Informationen finden Sie auf unserer Website: www.gzmk-leipzig.de



**Registrieren Sie mich bitte verbindlich für das
das Wissenschaftliche Programm**

Bitte nur ein Formular pro Teilnehmer ausfüllen

Bitte senden Sie dieses Formular an die Friedrich-Louis-Hesse-Gesellschaft:

		Name, Vorname, Titel: _____
per Fax	0341-97 21 069	Telefon/Faxnummer: _____
oder E-Mail	gzmk@medizin.uni-leipzig.de	Email: _____
		Praxisstempel/ Unterschrift
		Anschrift: _____

oder Post	Friedrich-Louis-Hesse-Gesellschaft für Zahn-, Mund- und Kieferheilkunde an der Universität Leipzig e.V. Liebigstraße 12 04103 Leipzig	Mitglied der FLH-Gesellschaft Leipzig <input type="checkbox"/>
		Mitglied der GZMK Dresden <input type="checkbox"/>
		Mitglied der MGZMK Erfurt <input type="checkbox"/>
		Ich möchte Mitglied der FLH-Gesellschaft Leipzig werden <input type="checkbox"/>
		<u>Teilnahmegebühren gesamt</u> _____ <u>Euro</u>